M18 BTP

BOMBA DE TRASVASE DE AGUA M18™

- Bomba de agua de 18V con 3.4Kg de peso, más ligera y con el mismo rendimiento que otras bombas de agua a cable
- Con una velocidad de flujo de 1817 L/h, puede ofrecer 908L de agua transferida con una carga de batería M18™ 5.0Ah
- La inteligencia REDLINK™ reconoce cuando la herramienta para de mover agua, apagándose automáticamente para evitar el bombeo en seco
- Bomba potente con impulsor flexible y motor potente
- Receptor BSPT de ³/₄″ para cualquier manguera de agua disponible. Para la entrada, una manguera de 19mm de diámetro interior es recomendado para un mejor rendimiento
- Solo para agua limpia
- Sistema flexible de batería: funciona con todas las baterías MILWAUKEE® M18™

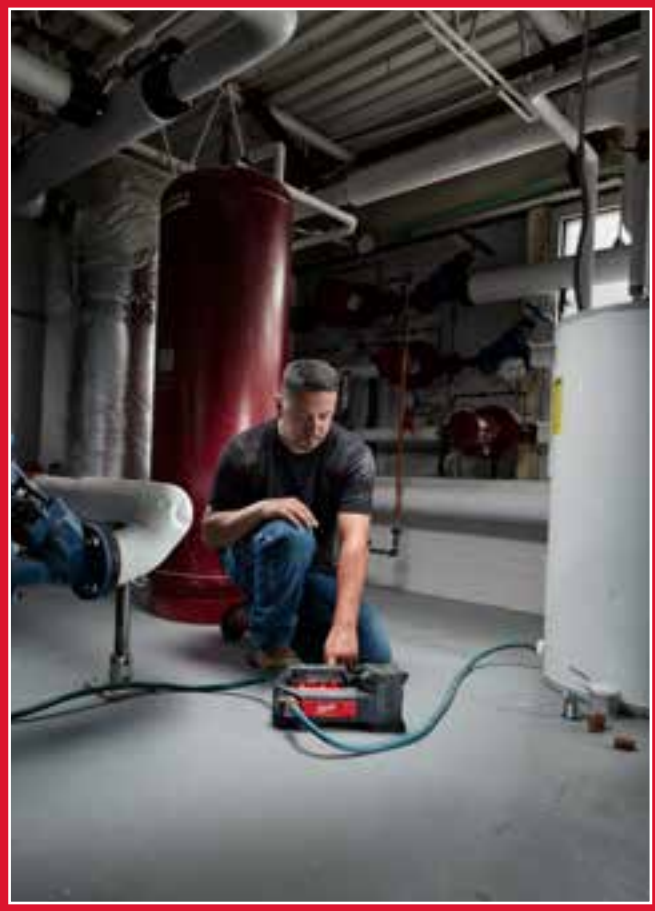

	M18 BTP-0
Voltaje (V)	18
Tipo de batería	Li-ion
Caudal (l/h)	1817
Caudal (l/min)	30.3
Máx. capacidad de aspiración (m)	5.5
Max. capacidad de elevación (m)	23
Máx. temperatura de agua (°C)	60
Protección IP	IP54
Tamaño de rosca (mm)	³/₄″ (19 mm) Macho
Peso con batería (kg)	4.0
Kit incluido	No se suministran baterías, No se suministra cargador, Sin maletín o bolsa
Referencia	4933471494
Código EAN	4058546293932

Impulsor flexible

Compartimento de batería cerrado

Trasvasa 5 depósitos de 180l con una carga de batería M18™ 5.0Ah